



## BORSA İSTANBUL

BİST 100 endeksi günü %0,17 yükselişle 9.774,49 puandan tamamladı. BİST 100 endeksi gün içinde en düşük 9.736,13 en yüksek ise 9.827,33 seviyesinden işlem gördü. Toplam işlem hacmi ise 95,5 milyar TL düzeyinde gerçekleşti.

En fazla işlem gören sektör endeksi 38,4 milyar TL ile BİST SİNAİ endeksi olurken, en fazla değer kazanan sektör endeksi %2,66 ile BİST SİGORTA endeksi oldu. En fazla değer kaybeden sektör endeksi ise -%2,53 ile BİST TAŞ, TOPRAK endeksi oldu.

XU100 endeksi içerisinde işlem gören 33 hissenin fiyatı yükselirken, 65 hissenin fiyatı düşmüştür. 2 hissenin ise fiyatı değişmemiştir.

Borsa İstanbul'un toplam işlem hacmi bir önceki işlem gününe göre %10,45 düşüşle (-11,1 milyar TL) 95,5 milyar TL oldu. 5 günlük ortalama işlem hacmi 100,8 milyar TL düzeyinde gerçekleşirken son gün işlem hacmi ortalamaya göre %5,26 düşüş kaydetmiştir.

## PİYASA GÜNDEMİ

Fed, faiz oranlarını hızla nötr seviyeye çekmek ve ekonomik durgunluk riskinin önüne geçebilmek amacıyla politika faizini 50bp indirdi. Yılın geri kalanında toplamda 50bp olmak üzere önümüzdeki yaza kadar 150bp faiz indirimi bekleniyor. Ancak, büyümeye dair riskler Fed'in daha fazla indirim yapması olasılığını barındırmakta. Bugün TSİ 14:00'te BoE faiz kararı önemli olur. Politika faizinde değişiklik beklenmese de BoE başkanı Bailey'in basın toplantısında vereceği mesajlar GBP paritelerinde hareketliliğe neden olabilir. TSİ 15:30'da ise ABD'de haftalık işsizlik maaşı başvuruları takip edilecek.

Bugün ayrıca TCMB/PPK faiz kararı toplantısından gelecek faiz kararı öne çıkıyor. Saat 14:00'te açıklanacak kararda genel beklenti politika faizinin değiştirilmeden %50'de sabit bırakılması yönünde. Ancak büyük merkez bankalarının faiz indirim döngüsüne girdiği ortamda TCMB/PPK faiz karar metnindeki ifade değişiklikleri içinde ipuçları aranacak. Borsa İstanbul'da ise dün kısa vadeli düşüş trendi üzerine geçilmesinin ardından bugün endeks için 9720 desteği ile 9855 direnci kısa vade için önemli seviyeler olacaktır. Faiz kararı ve karar metninin ardından borsada volatilitenin artacağını tahmin ediyoruz.

## DÖVİZ PİYASASI

	Son	Gün %	Haf.%	Ay %
USDTRY	34,0763	-0,01	0,26	1,15
EURTRY	37,9216	0,08	1,32	2,07
GBPTRY	45,0830	0,39	1,59	3,26
EURUSD	1,1120	0,05	0,98	0,83
GBPUSD	1,3214	0,40	1,31	2,08

## DÖVİZ SEPETLERİ

	Son	Gün %	Haf. %	Ay %
Döviz Sepeti	35,9615	0,31	0,39	1,77
Dolar Endeksi (DXY)	101,0800	0,19	-0,72	-1,29

## TAHVİL PİYASASI

Tahvil Faizleri	Son	Ö.Gün	Ö.Haf.	Ö.Ay
TL Referans Faiz	47,0%	47,4%	52,2%	49,4%
Türkiye 2 Yıllık	37,8%	36,9%	37,8%	37,7%
Türkiye 10 Yıllık	23,8%	23,7%	24,0%	24,4%
Almanya 10 Yıllık	2,2%	2,2%	2,1%	2,2%
ABD 2 Yıllık	3,6%	3,6%	3,7%	3,9%
ABD 10 Yıllık	3,7%	3,6%	3,7%	3,8%
ABD10y 2y Farkı	9,7bp	4,6bp	0,7bp	-14,0bp

## EMTİA PİYASASI

Emtia	Son	Gün %	Haf. %	Ay %
Altın Ons	2.559,4	-0,40	1,92	2,06
Gümüş Ons	30,1	-2,04	4,89	3,66
Brent	72,4	-1,09	2,81	-8,51
Gram Altın	2.869,8	0,23	2,76	5,44

## BORSA İSTANBUL ENDEKSLERİ

Performans	Kapanış	İşlem Hacmi	Gün %	Haf. %	Ay %	Yb %
BİST-100	9.774	62.802.604.870	0,2	3,8	-0,5	30,8
BİST-30	10.809	46.629.836.136	0,5	4,5	1,2	34,8
BİST Sanayi	13.038	38.414.991.472	-0,9	2,6	-3,0	13,1
BİST Banka	13.625	14.405.989.704	1,0	4,3	2,7	56,3
BİST Tüm	11.198	95.482.844.086	0,0	3,4	-0,8	30,6
Son ve Önceki Dönem	Son	Ö. Haf	Ö. Ay	Yılbaşı	Ö. Yıl	
Yab.Takas Oranları (%)	38,40	38,71	37,70	37,95	33,05	

## BİST 100 ENDEKSİ

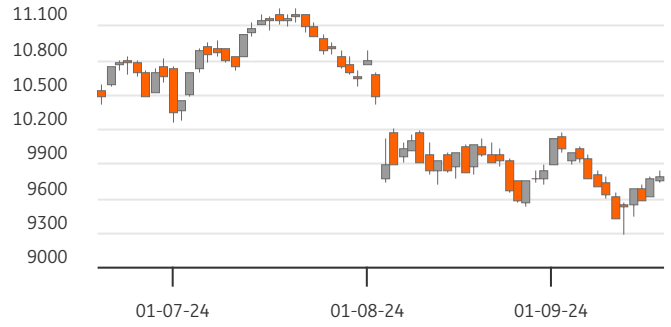

## BİST-100 EN ÇOK DÜŞENLER

	Değ.%	Kapanış	Hacim	Hacim	Kapanış	Değ.%	
BTCIM	-8,45	195,00	713,0	YKBNK	3.906	29,14	0,97
BRSAN	-4,89	525,00	713,7	ISCTR	3.834	13,08	1,08
IZENR	-4,23	19,90	64,4	BIMAS	2.347	615,50	3,01
HEKTS	-4,21	4,06	1.066,2	PGSUS	1.753	249,20	2,13
KONTR	-3,61	43,74	484,6	EKGYO	1.655	11,27	0,36

## BİST-100 PARA GİRİŞİ

## BİST-100 EN ÇOK YÜKSELENLER

	Değ. %	Kapanış	Hacim	Hacim	Kapanış	Değ. %	
TURSG	3,17	12,38	282,5	THYAO	5.796	291,50	0,34
BIMAS	3,01	615,50	2.347,1	YKBNK	3.906	29,14	0,97
SAHOL	2,78	96,20	1.616,6	ISCTR	3.834	13,08	1,08
HALKB	2,51	16,72	863,8	EREGL	3.410	48,24	-0,12
TKFEN	2,46	56,25	193,3	AKBNK	2.947	58,55	1,21

## BİST-100 HACMİ EN YÜKSEKLER

BİST-100	2022/12	2023/12	2024/06	3 Yıl Ort	Cari
F/K Oranı	6,07	9,52	10,53	8,7%	10,41
PD/DD Oranı	1,55	1,29	1,92	1,6%	1,98
Net Kar Marjı	10,3%	12,2%	11,9%	11,5%	25,6
Aktif Karlılığı	6,1%	4,6%	4,3%	5,0%	9,4
Özsermaye Karlılığı	32,7%	22,1%	24,1%	26,3%	27,6

Endeks ve Döviz Sözleşmeleri	Gün %	Açık Pozis. (AP)	AP Değ.
F_XU0301024	0,56	449.717	1.964
F_XAUUSD1024	-0,13	89.924	2.484
F_USDTRY0924	-0,17	914.640	4.209
F_EURUSD0924	0,00	16.651	-4.038
F_EURTRY0924	0,13	8.308	-118

Ülke	Endeks	Kapanış	Gün %	Haf.%	Ay %
ABD	S&P 500	5.618	-0,3%	1,2%	1,2%
	DOW 30	41.503	-0,2%	1,6%	2,1%
	NASDAQ	17.573	-0,3%	1,0%	-0,3%
Fransa	CAC40	7.490	0,0%	1,3%	0,5%
Almanya	DAX	18.711	-0,1%	2,1%	2,1%
İngiltere	FTSE	8.254	-0,7%	0,7%	-0,7%
Japonya	NIKKEI 225	36.380	0,5%	2,1%	-4,4%





## BİST ENDEKSLERİ DESTEK DİRENÇ - HAREKETLİ ORTALAMA - PERFORMANS TABLOSU

Endeks	Kapanış	Destekler		Pivot	Dirençler		Hareketli Ortalamalar			Performans			
		Destek 2	Destek 1		Direnç 1	Direnç 2	5 HO	20 HO	50 HO	Gün. %	Haf. %	Aylık %	Yıllık %
XU100	9.774,49	9.688,12	9.731,30	9.779,32	9.822,50	9.870,52	9.663,32	9.764,19	10.221,21	0,2%	3,8%	-0,5%	27,3%
XU050	8.698,20	8.597,71	8.647,95	8.695,83	8.746,07	8.793,95	8.574,63	8.658,94	9.041,28	0,4%	4,2%	0,3%	29,7%
XU030	10.809,49	10.666,11	10.737,80	10.803,00	10.874,69	10.939,89	10.648,45	10.746,33	11.170,50	0,5%	4,5%	1,2%	33,4%
XUSIN	13.038,28	12.925,88	12.982,08	13.080,21	13.136,41	13.234,54	13.025,15	13.171,23	13.805,58	-0,9%	2,6%	-3,0%	5,0%
XUMAL	10.984,44	10.831,39	10.907,91	10.976,08	11.052,60	11.120,77	10.827,21	10.970,20	11.474,51	0,6%	4,1%	1,4%	43,6%
XBANK	13.625,14	13.345,87	13.485,50	13.599,58	13.739,21	13.853,29	13.409,67	13.684,43	14.222,74	1,0%	4,3%	2,7%	80,9%

## BİST 30 HİSSELERİ DESTEK DİRENÇ - HAREKETLİ ORTALAMA - PERFORMANS TABLOSU

Hisse	Kapanış	Destekler		Pivot	Dirençler		Hareketli Ortalamalar			Performans			
		Destek 2	Destek 1		Direnç 1	Direnç 2	5 HO	20 HO	50 HO	Gün. %	Haf. %	Aylık %	Yıllık %
AKBNK	58,55	56,78	57,67	58,53	59,42	60,28	57,20	58,51	60,68	1,2%	5,9%	3,0%	114,1%
ALARK	94,20	92,63	93,42	94,23	95,02	95,83	93,26	94,79	100,08	-0,8%	5,4%	-6,7%	-20,7%
ASELS	57,75	57,08	57,42	57,98	58,32	58,88	57,50	56,88	59,50	-0,6%	5,2%	0,0%	50,5%
ASTOR	81,15	78,72	79,93	80,67	81,88	82,62	79,40	77,64	83,67	1,2%	1,6%	10,7%	-37,2%
BIMAS	615,50	590,83	603,17	610,33	622,67	629,83	581,20	559,95	574,33	3,0%	9,4%	10,7%	132,7%
BRSAN	525,00	500,33	512,67	534,83	547,17	569,33	554,50	459,83	434,56	-4,9%	0,2%	41,6%	-32,7%
DOAS	218,50	216,30	217,40	219,40	220,50	222,50	219,80	223,07	230,97	-1,1%	1,2%	-3,2%	2,1%
EKGYO	11,27	10,96	11,11	11,29	11,44	11,62	11,23	11,75	11,56	0,4%	4,6%	-1,1%	39,0%
ENKAI	47,90	47,33	47,61	48,17	48,45	49,01	48,42	48,69	46,33	-1,4%	1,9%	6,4%	42,7%
EREGL	48,24	47,19	47,71	48,25	48,77	49,31	47,68	47,81	51,38	-0,1%	1,8%	-0,8%	15,6%
FROTO	916,50	902,83	909,67	917,83	924,67	932,83	905,00	917,38	950,41	0,4%	6,6%	3,6%	16,3%
GARAN	114,20	111,13	112,67	114,03	115,57	116,93	111,90	111,34	117,66	1,1%	7,5%	4,8%	140,7%
GUBRF	188,20	183,87	186,03	188,87	191,03	193,87	184,72	174,42	167,25	-0,5%	8,7%	14,5%	-42,6%
HEKTS	4,06	3,83	3,95	4,13	4,25	4,43	4,17	4,16	4,31	-4,2%	4,3%	-2,3%	-51,5%
ISCTR	13,08	12,83	12,95	13,06	13,18	13,29	12,88	13,16	14,30	1,1%	4,8%	0,5%	53,8%
KCHOL	178,60	175,33	176,97	178,63	180,27	181,93	175,52	183,37	198,97	0,3%	3,7%	-1,5%	39,2%
KONTR	43,74	42,70	43,22	44,12	44,64	45,54	44,72	47,57	50,90	-3,6%	-0,6%	-7,0%	-46,2%
KOZAL	23,68	23,36	23,52	23,84	24,00	24,32	23,50	24,71	23,94	-1,5%	8,1%	-1,4%	-14,7%
KRDMD	24,20	23,47	23,83	24,09	24,45	24,71	23,80	23,35	26,72	-0,4%	8,5%	-0,9%	-3,2%
OYAKC	62,55	61,18	61,87	62,48	63,17	63,78	62,78	65,85	70,87	-0,9%	1,6%	-9,6%	-5,7%
PETKM	23,10	22,74	22,92	23,08	23,26	23,42	22,99	23,32	23,33	0,2%	4,3%	8,3%	24,8%
PGSUS	249,20	238,60	243,90	246,70	252,00	254,80	243,06	229,85	232,31	2,1%	10,3%	14,3%	60,6%
SAHOL	96,20	90,77	93,48	95,22	97,93	99,67	92,50	91,13	96,16	2,8%	8,6%	5,6%	78,1%
SASA	4,20	4,09	4,14	4,23	4,28	4,37	4,26	4,61	5,15	-2,8%	0,2%	-17,0%	-27,6%
SISE	41,18	40,61	40,89	41,19	41,47	41,77	41,10	42,00	44,78	-0,7%	3,9%	-3,9%	-19,6%
TCELL	91,65	90,52	91,08	91,77	92,33	93,02	93,42	96,18	102,43	-0,2%	-6,7%	-11,4%	72,8%
THYAO	291,50	287,83	289,67	291,58	293,42	295,33	289,35	293,93	297,50	0,3%	4,1%	-0,7%	33,7%
TOASO	220,90	216,10	218,50	220,30	222,70	224,50	218,98	228,81	255,42	0,2%	7,5%	-8,6%	-15,5%
TUPRS	164,60	163,00	163,80	165,00	165,80	167,00	162,48	163,26	163,41	-0,3%	5,6%	1,8%	32,4%
YKBNK	29,14	28,53	28,83	29,11	29,41	29,69	29,02	30,55	30,32	1,0%	-0,6%	2,1%	90,7%





## BİST 30 HİSSELERİ TEMEL VERİLER

Hisse	Çarpanlar		Piy.Değ.(Mn USD)		Karlılık				Büyüme			Borç.	YP
	F/K	PD/DD	Cari	Son Bilanço Dönemi	Aktif Karlılık	Özser. Karlılık	FAVÖK Marjı	Net Kar Marjı	Net Satış Çeyrek	FAVÖK Çeyrek	Net Kar Çeyrek	Net Borç /FAVÖK	Net Poz. (Mn USD)
AKBNK	5,11	1,38	8.963	10.141	1,3%	12,3%	-	33,0%	1,7%	-	-17,1%	-	432
ALARK	8,89	0,89	1.206	1.761	-2,6%	-4,1%	-13,3%	-77,6%	-26,0%	-	-	-	13
ASELS	27,69	2,35	7.753	8.136	2,8%	4,8%	26,3%	11,8%	17,6%	39,8%	49,6%	1,49	721
ASTOR	15,65	4,90	2.384	2.894	7,8%	11,3%	34,2%	12,8%	-17,9%	1,2%	6,8%	-0,66	51
BIMAS	20,59	4,48	11.002	6.795	2,9%	7,1%	4,3%	3,7%	-28,3%	-	-47,5%	1,16	-2
BR SAN	33,75	2,61	2.191	1.947	1,2%	2,6%	8,0%	2,1%	-18,7%	-4,9%	-25,7%	2,82	-77
DOAS	3,88	0,98	1.415	1.768	9,1%	15,4%	13,5%	5,1%	5,3%	10,7%	-38,2%	0,37	-28
EKGYO	-	0,58	1.261	1.124	0,5%	1,2%	18,1%	5,9%	115,1%	140,1%	4,9%	-1,15	-
ENKAI	13,21	1,18	8.461	7.520	4,2%	5,4%	25,1%	26,9%	29,9%	100,0%	35,6%	-5,36	434
EREGL	9,42	0,78	4.971	5.675	3,3%	5,4%	12,7%	8,7%	1,5%	-15,0%	-21,7%	2,55	38
FROTO	7,09	3,68	9.468	12.010	7,5%	27,4%	6,8%	5,6%	-20,7%	-32,8%	-38,6%	2,80	-2.038
GARAN	4,90	1,72	14.120	14.374	2,3%	19,2%	-	47,2%	24,2%	-	0,9%	-	849
GUBRF	-	4,34	1.851	1.647	-2,2%	-6,7%	5,4%	-6,0%	-25,1%	-66,8%	-	2,84	-159
HEKTS	-	4,23	1.008	985	-4,8%	-17,2%	-15,2%	-59,2%	-16,7%	-	-	-	-89
ISCTR	4,68	1,15	9.627	12.065	1,2%	11,8%	-	50,2%	-14,9%	-	7,5%	-	-173
KCHOL	12,01	0,95	13.333	17.513	0,1%	0,5%	5,6%	0,0%	6,8%	-25,3%	-88,8%	2,23	203
KONTR	38,66	6,84	837	1.004	6,4%	26,6%	23,0%	17,9%	76,6%	239,4%	-13,7%	4,72	-11
KOZAL	129,32	3,28	2.233	2.313	-0,9%	-1,0%	27,0%	-6,2%	-2,5%	-14,9%	-	-3,31	-20
KRDMD	20,50	0,61	556	748	-3,6%	-6,6%	4,7%	-8,4%	-16,4%	-65,6%	-	-0,01	-486
OYAKC	20,44	2,15	2.295	2.374	9,9%	12,8%	31,0%	22,4%	5,9%	44,8%	140,4%	-0,75	-26
PETKM	3,68	0,96	1.724	1.678	3,0%	6,6%	3,6%	9,0%	4,2%	-	79,3%	47,75	-1.180
PGSUS	6,21	2,09	3.668	3.470	0,3%	1,1%	30,4%	15,0%	52,8%	583,2%	-	3,88	-610
SAHOL	-	0,79	5.948	6.172	-0,4%	-4,1%	8,5%	-1,0%	2,2%	-25,8%	-	0,50	724
SASA	5,72	1,81	5.351	7.228	9,7%	23,4%	17,9%	19,1%	-5,3%	-16,7%	-82,0%	8,49	-2.468
SISE	11,08	0,76	3.714	4.682	1,7%	3,8%	6,3%	5,7%	-5,0%	-15,0%	-7,0%	6,26	28
TCELL	10,38	1,32	5.936	6.739	2,6%	6,1%	50,0%	8,7%	4,3%	19,0%	1,7%	0,81	-237
THYAO	2,21	0,72	11.843	12.974	3,6%	9,0%	18,6%	16,6%	24,2%	119,8%	338,5%	1,85	-7.708
TOASO	11,36	2,76	3.252	5.176	6,2%	15,5%	12,0%	5,4%	-34,9%	-40,1%	-57,7%	-0,04	261
TUPRS	6,82	1,37	9.337	9.710	1,8%	3,6%	6,8%	2,6%	6,3%	29,0%	1.341,0%	-0,78	47
YKBNK	4,02	1,34	7.246	8.694	1,0%	10,8%	-	20,2%	-7,9%	-	-31,1%	-	235

## TEMETTÜ TAKVİMİ

Kod	Piyasa Değeri (Bin TL)	Net Kar (Bin TL)	Brüt Tem. Tutarı (Bin TL)	Tem. Dağ. Oranı	Hisse Başına Brüt Tutar	Hisse Başına Net Tutar	Tem. Verimi	Tem. Dağıtım Tarihi	Tem. Ödeme Kalan Gün	Tem. Ödeme Bilgisi
ARASE	12.850.000,00	-167.573,19	228.418	4,37%	0,91	0,82	1,78%	23.09.2024	5	23.09.2024
ADEL	11.548.845,00	148.945,00	150.002	34,41%	0,58	0,52	1,30%	26.09.2024	8	26.09.2024
TUPRS	317.150.555,43	5.351.345,00	43.000.000	80,26%	22,32	20,09	13,56%	27.09.2024	9	27.09.2024
BUCIM	11.250.000,00	304.891,66	100.000	5,46%	0,07	0,06	0,89%	30.09.2024	12	30.09.2024
ESCAR	20.810.475,00	301.192,33	217.200	16,98%	4,00	3,60	1,04%	01.10.2024	13	Avans : 07.11.2023 - 01.10.2024 - 26.06.2024
SOKM	27.172.682,37	164.698,96	1.500.000	33,74%	2,53	2,28	5,52%	01.10.2024	13	Taksit : 01.10.2024 - 01.07.2024
BOBET	7.630.400,00	50.822,06	570.000	40,59%	1,50	1,35	7,47%	07.10.2024	19	Taksit : 07.10.2024 - 07.08.2024 - 07.05.2024
OBAMS	15.753.799,00	314.638,30	308.501	24,12%	0,64	0,58	1,96%	15.10.2024	27	15.10.2024
SANFM	3.801.000,00	18.924,94	3.000	6,83%	0,02	0,02	0,08%	15.10.2024	27	15.10.2024
GRSEL	13.861.800,00	722.493,73	40.000	3,69%	0,39	0,35	0,29%	21.10.2024	33	Taksit : 21.10.2024 - 20.06.2024



## ŞİRKETLERDEN HABERLER

KOCMT	18.09.2024 21:43 Koç Metalurji A.Ş. Yönetim Kurulu Faaliyet Raporu Hk <a href="#">Haberin Devamı</a>
AKSGY	18.09.2024 20:27 Akış Gayrimenkul Yatırım Ortaklığı A.Ş. Haziran 2024 Faaliyet Raporu <a href="#">Haberin Devamı</a>
GLCVY	18.09.2024 20:06 Gelecek Varlık Yönetimi A.Ş. İhale sonrası Devir ve Temlik İşlemlerinin tamamlanması hk <a href="#">Haberin Devamı</a>
IMASM	18.09.2024 19:58 İmaş Makina Sanayi A.Ş. İmaş Makina 30.06.2024 Faaliyet Raporu <a href="#">Haberin Devamı</a>
TCKRC	18.09.2024 19:17 Kiraç Galvaniz Telekomünikasyon Metal Makine İnşaat Elektrik Sanayi Ve Ticaret A.Ş. Ara Dönem Faaliyet Raporu <a href="#">Haberin Devamı</a>
IHAAS	18.09.2024 19:11 İhlas Haber Ajansı A.Ş. 30.06.2024 Yönetim Kurulu Faaliyet Raporu <a href="#">Haberin Devamı</a>
KONYA	18.09.2024 19:04 Konya Çimento Sanayii A.Ş. Konya Çimento Sanayii A.Ş. 30.06.2024 Yönetim Kurulu Faaliyet Raporu <a href="#">Haberin Devamı</a>
KRVGD	18.09.2024 18:51 Kervan Gıda Sanayi Ve Ticaret A.Ş. 18.09.2024 TARİHLİ PAY GERİ ALIMI HAKKINDA, <a href="#">Haberin Devamı</a>
FENER	18.09.2024 18:32 Fenerbahçe Futbol A.Ş. 01.06.2023-31.05.2024 Özel Hesap Dönemi Olağan Genel Kurul Daveti ve Bilgilendirme Notları <a href="#">Haberin Devamı</a>
FENER	18.09.2024 18:32 Fenerbahçe Futbol A.Ş. 01.06.2023-31.05.2024 özel hesap dönemi kar dağıtımını ile ilgili Yönetim Kurulu kararı hakkında <a href="#">Haberin Devamı</a>
KAREL	18.09.2024 18:31 Karel Elektronik Sanayi ve Ticaret A.Ş. 2024 Yılı 2. Dönem Geçici Vergi Beyannamesi Ekinde Sunulan Gelir Tablosu <a href="#">Haberin Devamı</a>
VERUS	18.09.2024 18:30 Verusa Holding A.Ş. Pay Geri Alım İşlemleri Hk <a href="#">Haberin Devamı</a>
SURGY	18.09.2024 18:17 Sur Tatil Evleri Gayrimenkul Yatırım Ortaklığı A.Ş. SURGY 24Q2 FAALİYET RAPORU <a href="#">Haberin Devamı</a>
VKGYO	18.09.2024 18:16 Vakıf Gayrimenkul Yatırım Ortaklığı Anonim Şirketi 30 Haziran 2024 Yönetim Kurulu Faaliyet Raporu <a href="#">Haberin Devamı</a>
MEDTR	18.09.2024 18:15 Meditera Tıbbi Malzeme Sanayi Ve Ticaret A.Ş. 2024 Yılı 2. Dönem Faaliyet Raporu <a href="#">Haberin Devamı</a>
TNZTP	18.09.2024 18:14 Tapdi Oksijen Özel Sağlık Ve Eğitim Hizmetleri Sanayi Ve Ticaret A.Ş. Faaliyet Raporu 30.06.2024 <a href="#">Haberin Devamı</a>
PNLSN	18.09.2024 18:11 Panelsan Çatı Cephe Sistemleri Sanayi ve Ticaret A.Ş. Panelsan Faaliyet Raporu hk <a href="#">Haberin Devamı</a>
BIENY	18.09.2024 17:57 Bien Yapı Ürünleri Sanayi Turizm Ve Ticaret A.Ş. Pay Geri Alım İşlemlerinin Başlatılması <a href="#">Haberin Devamı</a>
BIST	18.09.2024 16:53 Borsa İstanbul A.Ş.,İmaş Makina Sanayi A.Ş. Hak Kullanımı <a href="#">Haberin Devamı</a>
VESBE	18.09.2024 16:48 Vestel Beyaz Eşya Sanayi ve Ticaret A.Ş.,KT Kira Sertifikaları Varlık Kiralama Anonim Şirketi,TF Varlık Kiralama A.Ş.,Merkezi Kayıt Kuruluşu A.Ş.,Emlak Katılım Varlık Kiralama A.Ş.,Doğan Trend Otomotiv Ticaret Hizmet Ve Teknoloji A.Ş. Borçlanma Araçları, Yatırım Fonları ve Varant İtfâ/Kupon/Getiri/Nakdi Uzlaşî Ödeme İşlemleri <a href="#">Haberin Devamı</a>



## ING Yatırım Menkul Değerler A.Ş.

**Unvan** : ING Yatırım Menkul Değerler A.Ş.  
**Adres** : Reşit Paşa Mahallesi Eski Büyükdere Cad. No:8 Kat:10 34467 Sarıyer/İstanbul  
**E-Posta** : ingyatirim@ingyatirim.com.tr  
**Tel** : 0850 222 0 600

## YASAL UYARI

Bu Bülten; bir veya daha fazla sermaye piyasası aracı veya bunları ihraç eden ortaklıklar ve kuruluşlar ile piyasa eğilimleri hakkında, belirli bir kişiye veya mali durumları, risk ve getiri tercihleri benzer nitelikteki bir gruba yönelik olmamak kaydıyla, ING Yatırım Menkul Değerler A.Ş. müşterilerine ve/veya dağıtım kanallarına yönelik olarak ING Yatırım Menkul Değerler A.Ş.'nin anlaşmalı olduğu dışarıdan hizmet sağlayıcı kuruluşlar tarafından hazırlanmakta olup, Bu Bülten içerisinde sunulan bilgi, analiz, veri ve yorumlar yatırım danışmanlığı faaliyeti kapsamında değildir. Bu Bülten; genel nitelikte yorum ve tavsiye sunulması amacıyla, sermaye piyasası araçlarının mevcut veya gelecekteki fiyat veya değerlerine ilişkin araştırmalardan veya diğer bilgilerden yararlanılarak genel yatırım tavsiyesi olarak hazırlanmaktadır. Yatırım danışmanlığı hizmeti, yetkili kuruluşlar tarafından kişilerin risk ve getiri tercihleri dikkate alınarak kişiye özel sunulmakta olup, genel yatırım tavsiyeleri ise kişiye özel olmayan yatırım stratejileri veya tavsiyeleri içermektedir. Bu sebeple, Bu Bülten içerisinde sunulan bilgi, analiz, veri ve yorumlar mali durumunuz ile risk ve getiri tercihlerinize uygun olmayabileceği gibi, sadece Bu Bülten'e dayanılarak yatırım kararı verilmesi beklentilerinize uygun sonuçlar doğurmayabilir.

